

1A - SP17/VIA ROMA/VIA DELLA FONTANA - INSERIMENTO DI UN IMPIANTO SEMAFORICO A 3 FASI (IPOTESI 1)

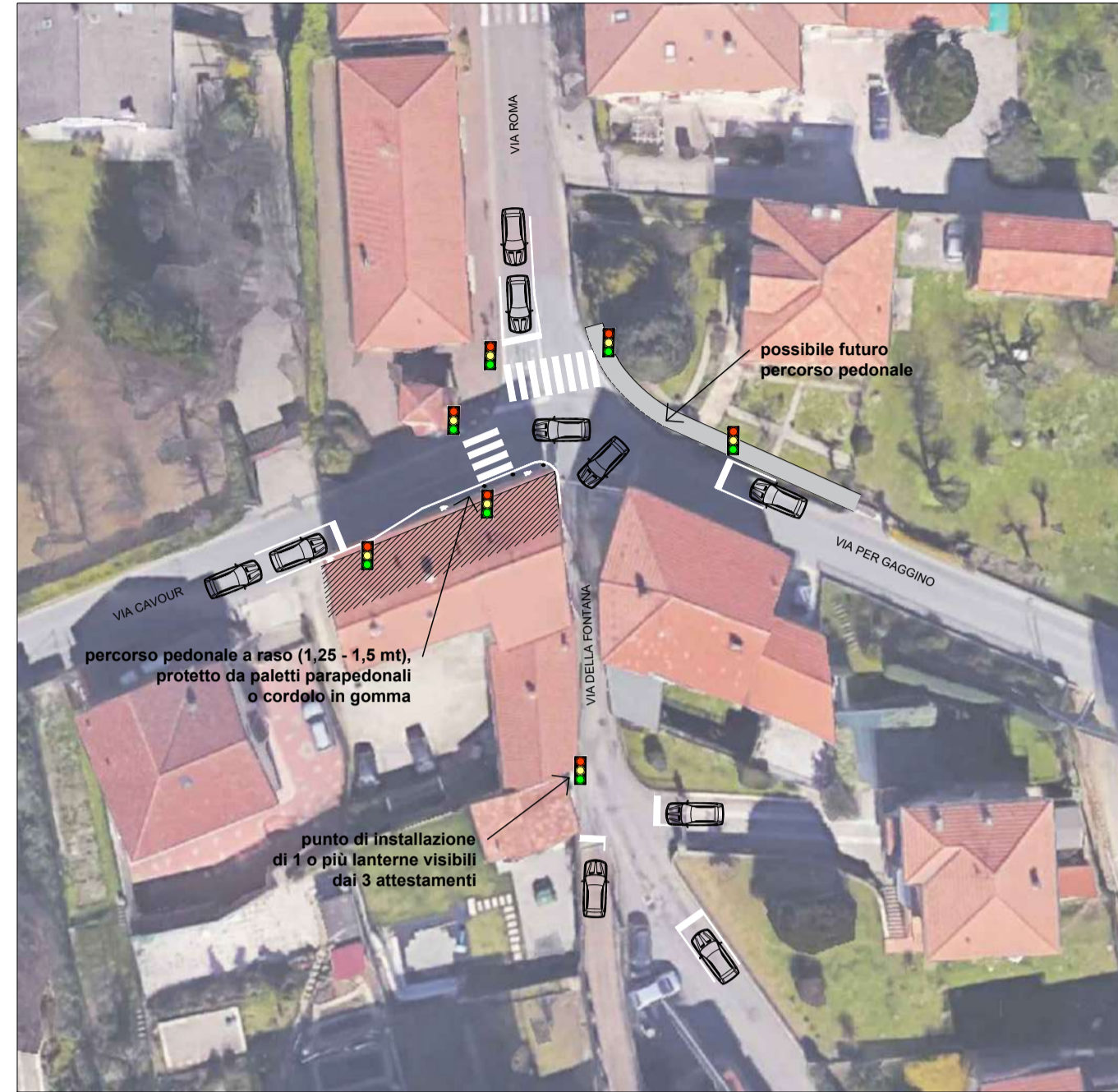

1B - SP17/VIA ROMA/VIA DELLA FONTANA - INSERIMENTO DI UN IMPIANTO SEMAFORICO A 4 FASI (IPOTESI 2)



2 - RIQUALIFICAZIONE DELL'INTERSEZIONE S. FRANCESCO/INDIPENDENZA/L. GO XX SETTEMBRE

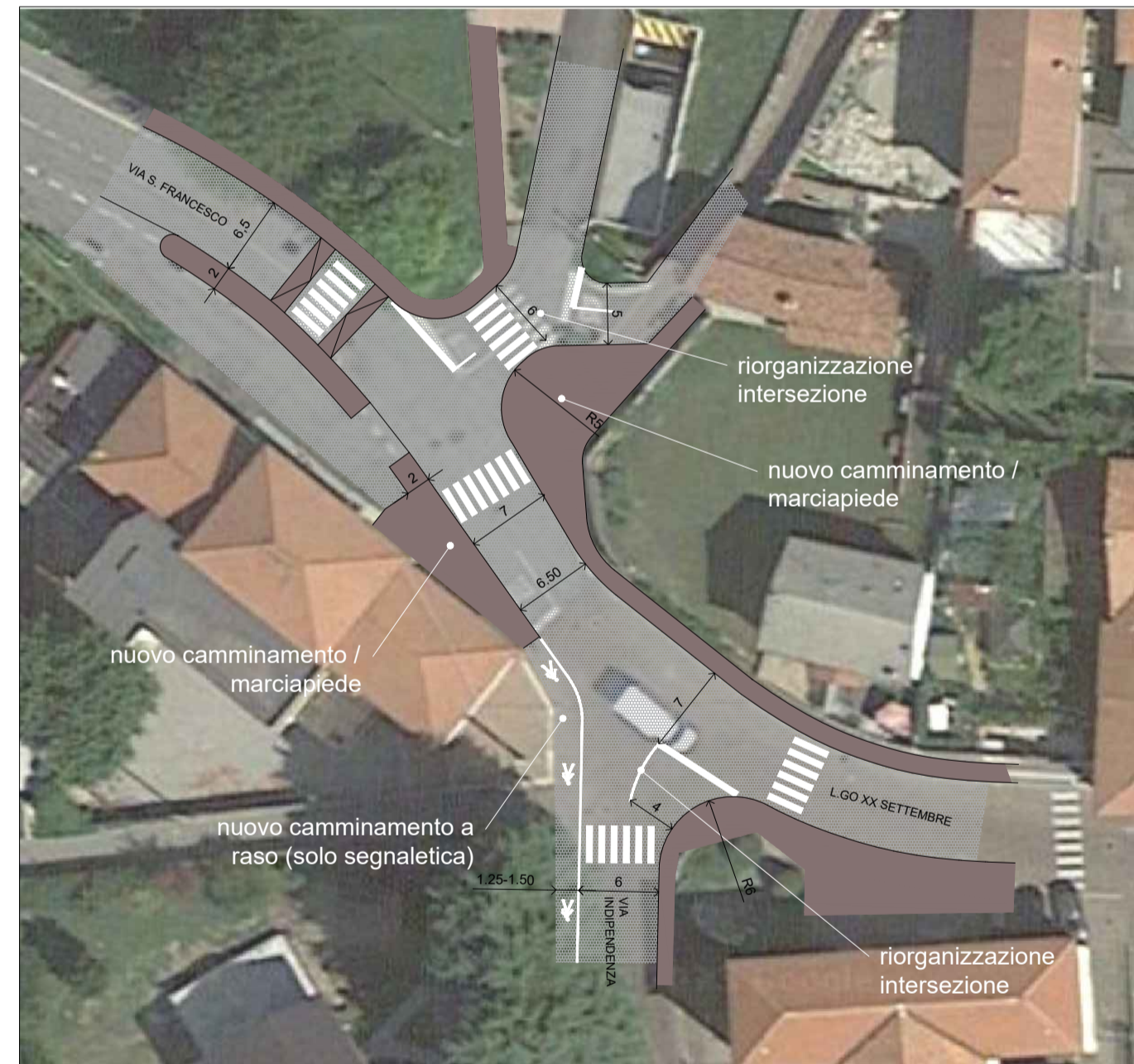

3 - MESSA IN SICUREZZA DELLA SP20 IN INGRESSO AL CENTRO ABITATO DI ALBIOLO

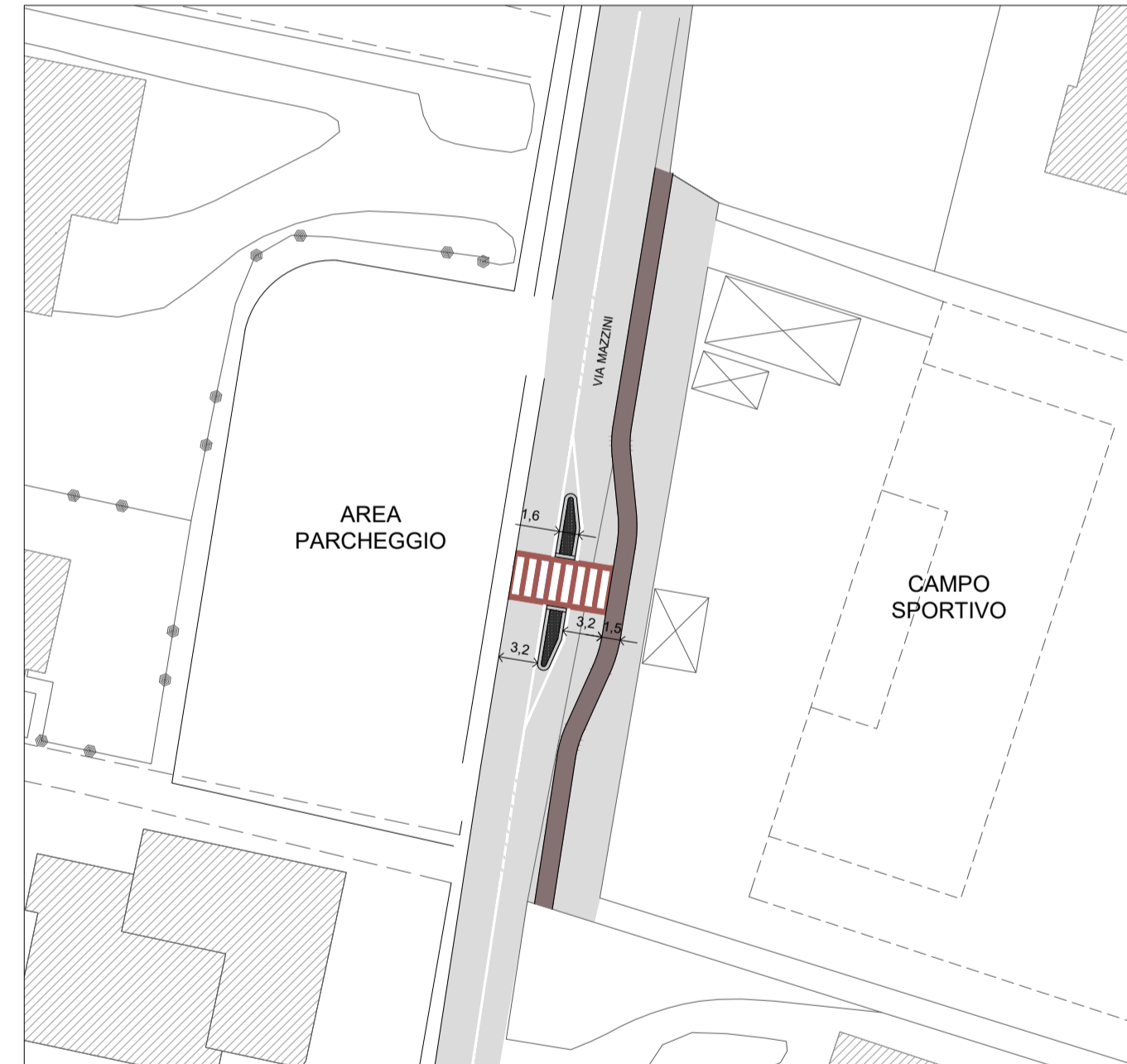

4 - MESSA IN SICUREZZA DELLE MANOVRE DA/PER VIA MAZZINI ALL'ALTEZZA DI VIA LEONARDO DA VINCI, VIA GARIBALDI

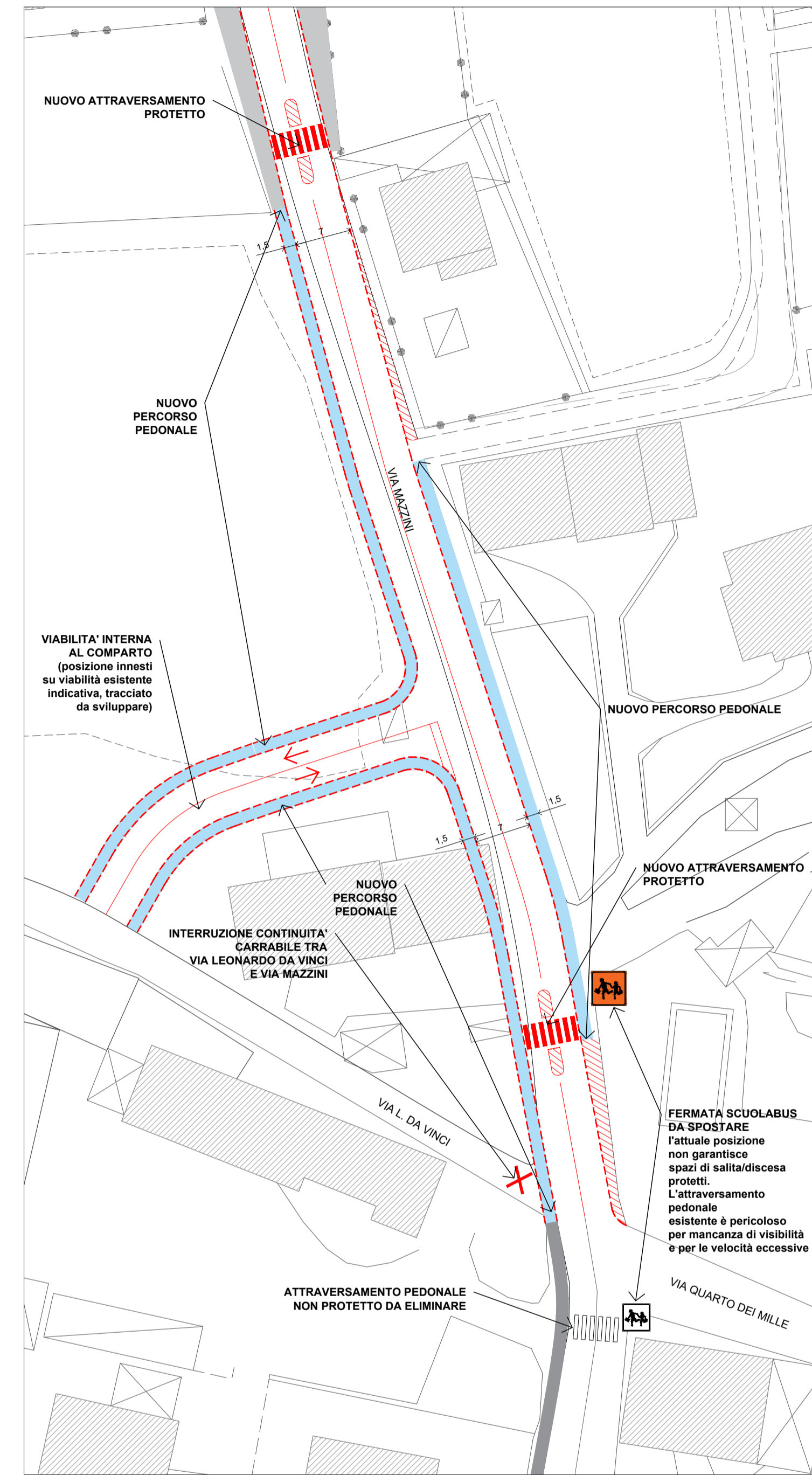

5 - SP17/VIA GARIBALDI/VIA INDIPENDENZA - INSERIMENTO DI UN ATTRAVERSAMENTO PEDONALE REGOLATO DA IMPIANTO SEMAFORICO ALL'INTERSEZIONE

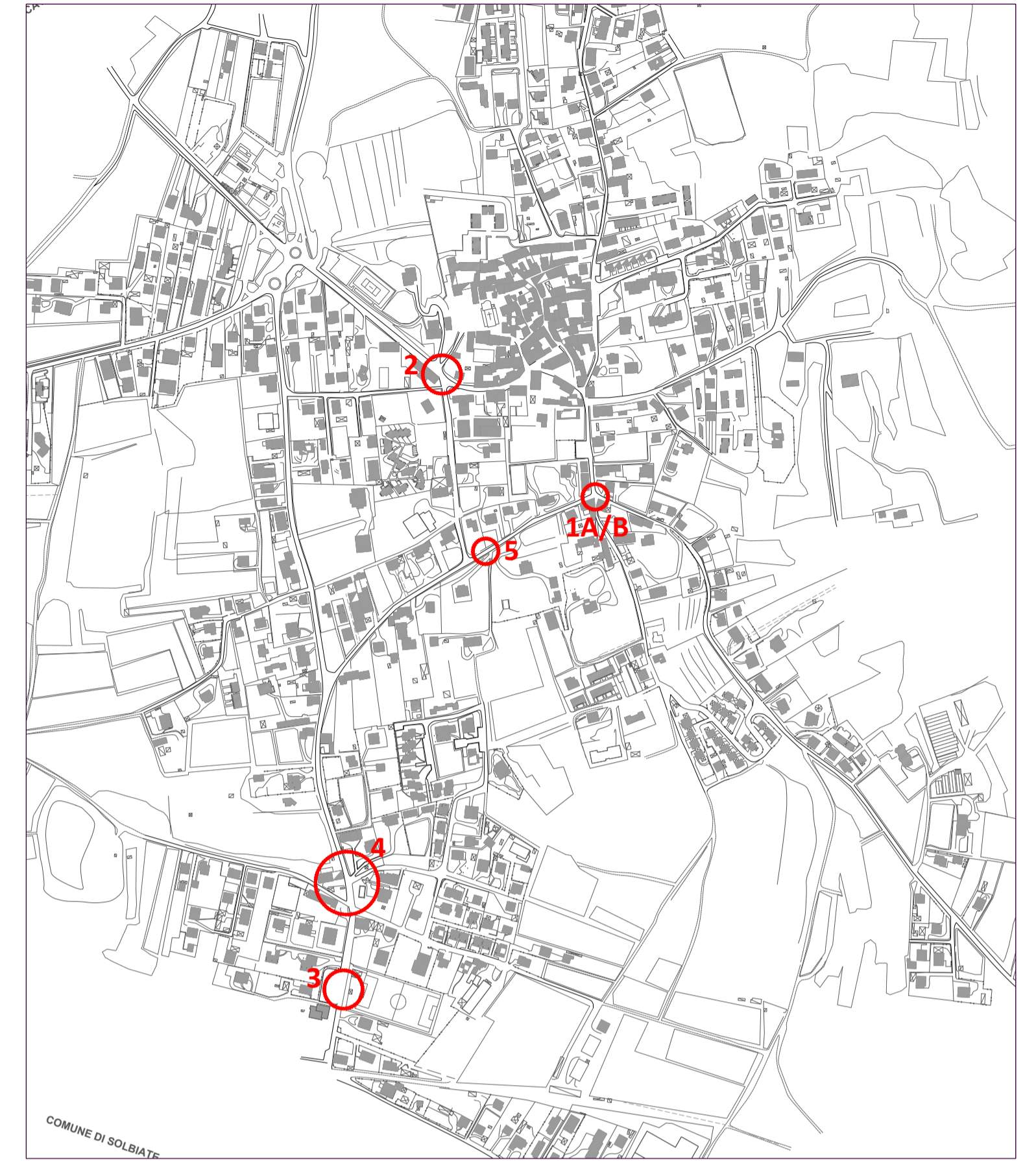
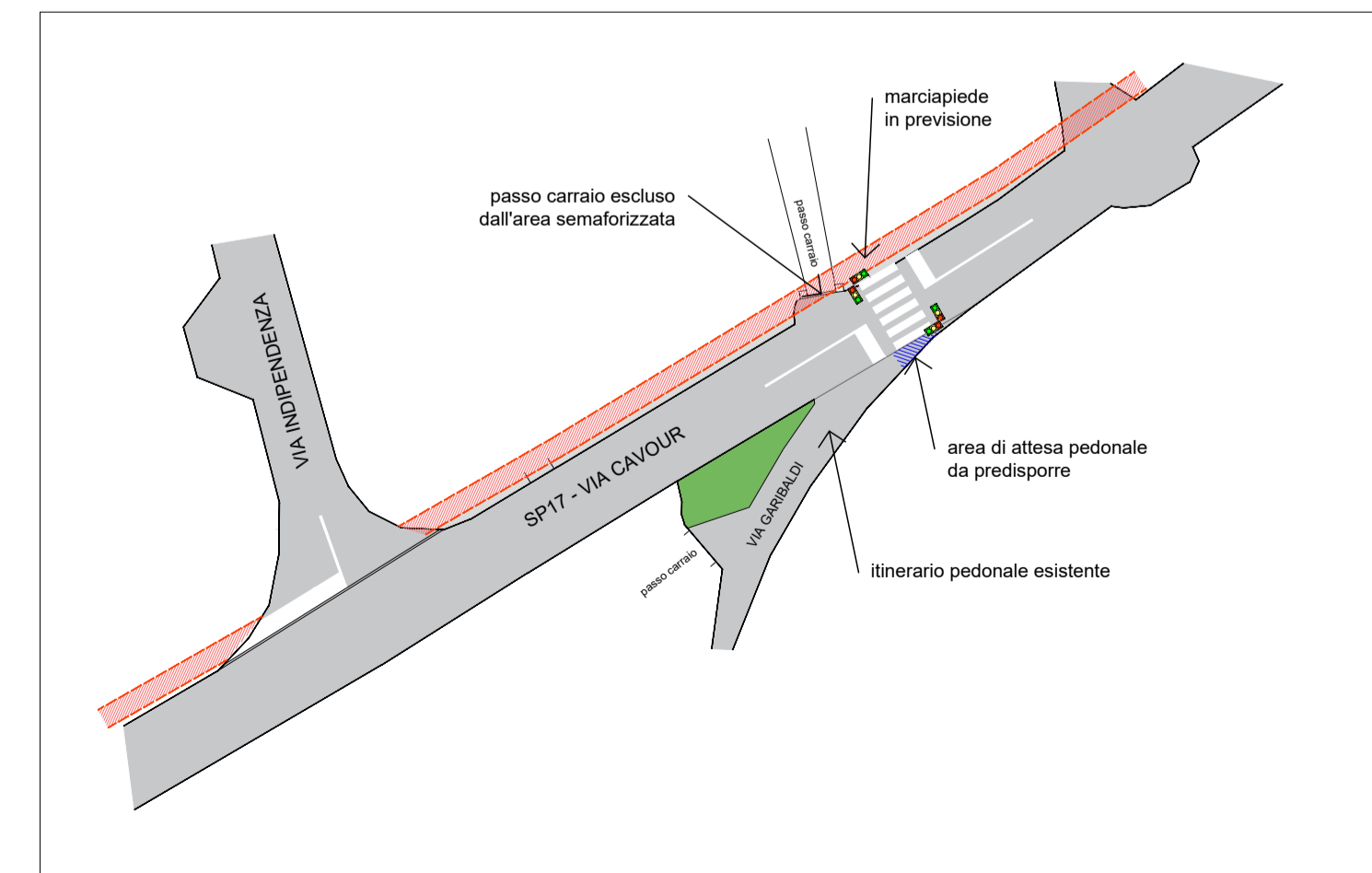

STUDIO DI TRAFFICO PER LA VARIANTE GENERALE DEL PGT E PIANO PARTICOLAREGGIATO DEL TRAFFICO DEL CENTRO URBANO DEL COMUNE DI ALBIOLO

TAVOLA	PIANO PARTICOLAREGGIATO DEL TRAFFICO DEL CENTRO URBANO PROPOSTE DI INTERVENTO	
04	REV.	scala 1:500 LUGLIO 2023
	REV.	note

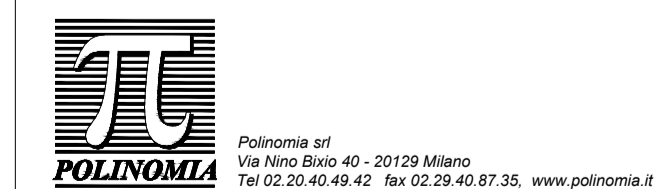

PROGETTISTI INCARICATI
ing. Damiano Rossi
ing. Francesco Castelnuovo
dott. pt Chiara Gruppo